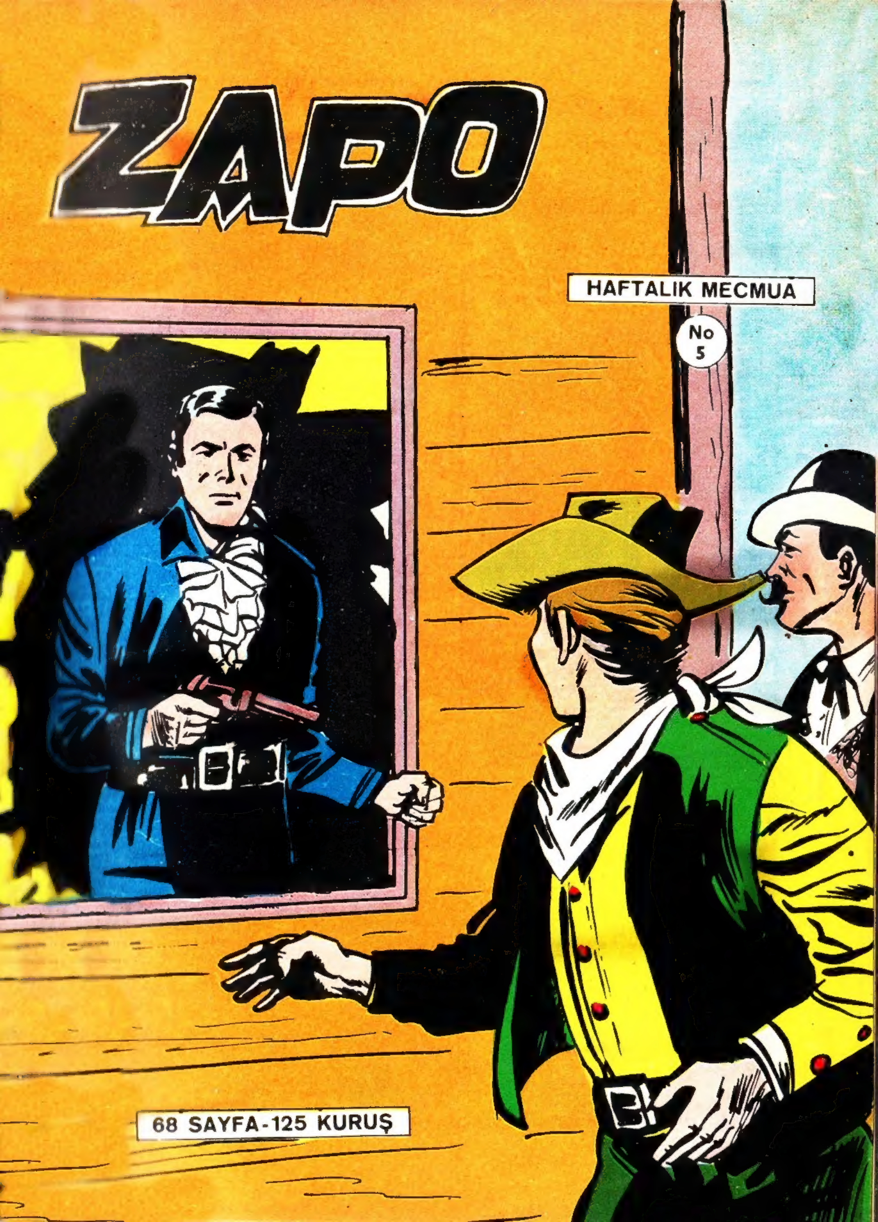
ZAPO
HAFTALIK MECMUA
No 5
68 SAYFA-125 KURUŞ

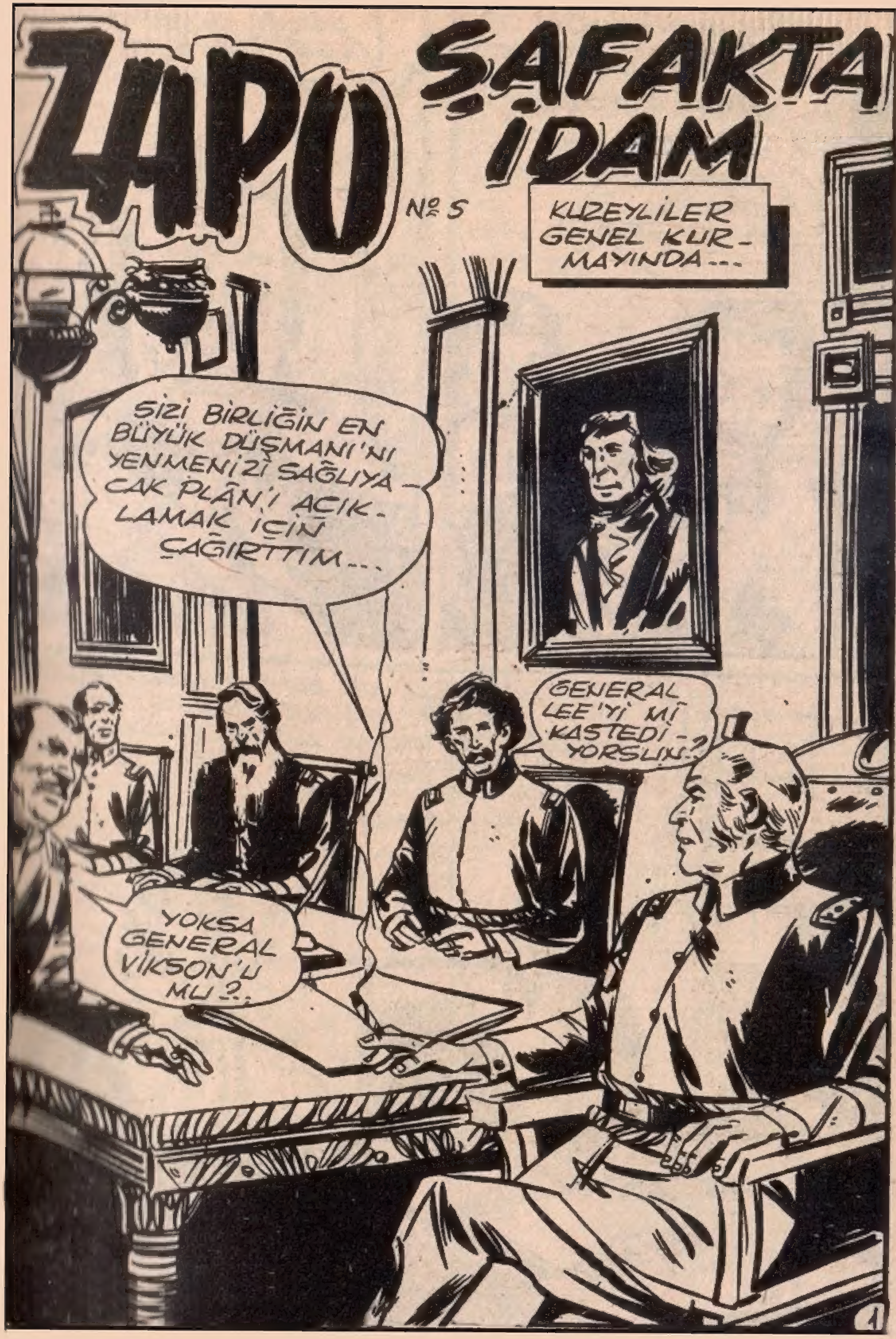
ZAPO
ŞAFAKTA İDAM
Nº 5
KUZEYLİLER GENEL KURMAYINDA...
SİZİ BİRLİĞİN EN BÜYÜK DÜŞMANI'NI YENMENİZİ SAĞLIYACAK PLÂN'I AÇIKLAMAK İÇİN ÇAĞIRTTIM...
GENERAL LEE'Yİ Mİ KASTEDİYORSUN?
YOKSA GENERAL VİKSON'U MU?..
1

NE O, NE ÖBÜRÜ... EN KÖTÜ DÜŞMANIMIZ GÜNEYLİLER DEĞİL ZAPO'DUR!
ELBETTE... BAŞIMIZA ÇOK İŞLER AÇTI!..
FAKAT GÜNEYLİLERİ DE RAHAT BIRAKMADI
NE O, NE BU YANI TUTMIYARAK SAVAŞA KARŞI MÜCADELE ETTİĞİNİ BİLİYORUM, FAKAT HAREKETLERİMİZE ZARAR VERİYOR. BUNA GÖZ YUMAMAYIZ...
2

DOĞRU GENERALİM. FAKAT ONU ELE GEÇİREMEYİZ...
BİR PLÂNIM VAR!..
BU SIRADA TARAFSIZ KENTAKİ EYÂLETİNDE OLDUĞUNU BİLİYORUM. OYSA BİRKAÇ GÜN SONRA LUİZVİLL'DE BİR GÖSTERİ DÜZENLİYECEĞİZ!..
BUNUN AMACI ORDUMUZA GÖNÜLLÜLER TOPLAMAKTIR!..
ONU TANIRIM. TOPLANTIMIZI BALTALIYACAK!..
BUNUN İÇİN BANA EN İYİ ELEMANLARINIZI VERECEKSİNİZ... TOPLANTI YERİNİ SARACAĞIZ ZAPO KAÇAMIYACAK!..
3

--- BÜTÜN TEDBİRLERİ ZAMANINDA ALDIĞIMIZ TAKDİRDE, ZA-POYU FARE GİBİ YAKA-LARIZ!...
BİRKAÇ GÜN SONRA KENTAKİNİN LUZ-VİLL ŞEHRİNDE...
BU AKŞAM KUZEYLİLER TARAFINDAN BEDAVA GÖSTERİ SUNULUYOR.
4

AKŞAM SİRK DOLMUŞ-TU...
Arada...
BİZ VAHŞİ HAYVANLARIN KAFESLERİNİ KURARKEN KUZEYLİLER KOMİTESİNDEN FİNÇ BİR KAÇ SÖZ SÖYLECEK !..
TEŞEKKÜRLER WİZVİLL HEMŞERİLERİ...

KUZEYLİLERİN DAVASININ NE DERECE DOĞRU OLDUĞUNU BİLİYORSUNUZ.
...FAKAT KÖLECİ GÜNEYLİLERLE SAVAŞMAK İÇİN ASKERLERE İHTİYACIMIZ VAR..
...BÜTÜN YILMAZ HEMŞEHRİLERİ KUZEYLİLER ORDUSUNA ÇAĞIRIYORUM. ÜCRET DOLGUNDUR..
GENERAL YANILDI. ZAPO GÖRÜNMEDİ...
DAHA GELEBİLİR. SİVİL GİYİNMİŞ KIRK ASKERDEN FAZLAYIZ. ELİMİZDEN KAÇAMAZ.
6

FİNÇ NUTKUNU BİTİRİRKEN...
CEVABINIZ NEDİR LUİZVİLL HEMŞEHRİLERİ ?.. EMİNİM Kİ BU ...
AH !..
HAH-HAH HAAA !..
KİM CÜRET ETTİ ?.. BU DOMATES'İ KİM ATTI ?!..

BEN!.. DOMATES SEVMEZMİSİN ?..
...YAZIK, SANA BİR İKİNCİSİNİ DAHA SUNMAK İSTİYORDUM!..
HAH HAA!..
OH!..
TABİİ LÂYIK OLDU-GUNUZ GİBİ ÇÜRÜMÜŞ DEĞİL DE, ONDAN HOŞLANMADINIZ!..
BU ZAPO'DUR ÇABUK ONU YAKALAYIN..

SARIN ONU!
ÇIKIŞ YERLERİNİ TIKAYIN!...

ATEŞ ETMEYİN ÇOK KALABALIK VAR!..
İYİ BİR TUZAĞA DÜŞTÜĞÜMÜ SANIYORUM...

DUR!!

HAYIR... HAREKETSİZ KALMAK İSTEMİYORUM!...
YAKALADIK!
BİR MAYMUN KADAR ÇABUK TIRMANIYOR!
FAKAT ONU KARA TAVUK GİBİ AVLIYACAĞIM!
HAYIR, HAYIR!

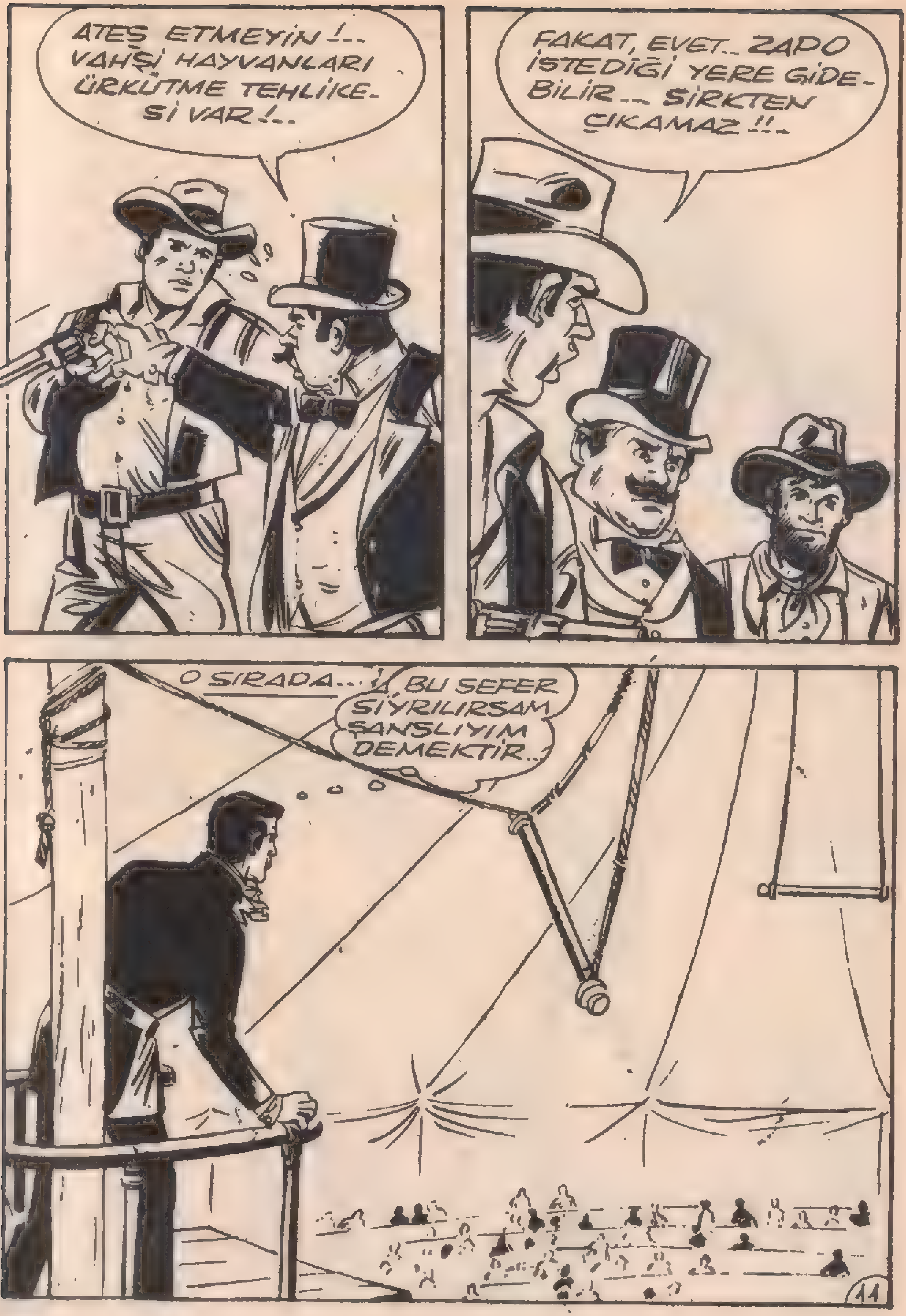
ATEŞ ETMEYİN !.. VAHŞİ HAYVANLARI ÜRKÜTME TEHLİKESİ VAR !..
FAKAT, EVET.. ZAPO İSTEDİĞİ YERE GİDEBİLİR... SİRKTEN ÇIKAMAZ !!..
O SIRADA...
BU SEFER SIYRILIRSAM ŞANSLIYIM DEMEKTİR..
11

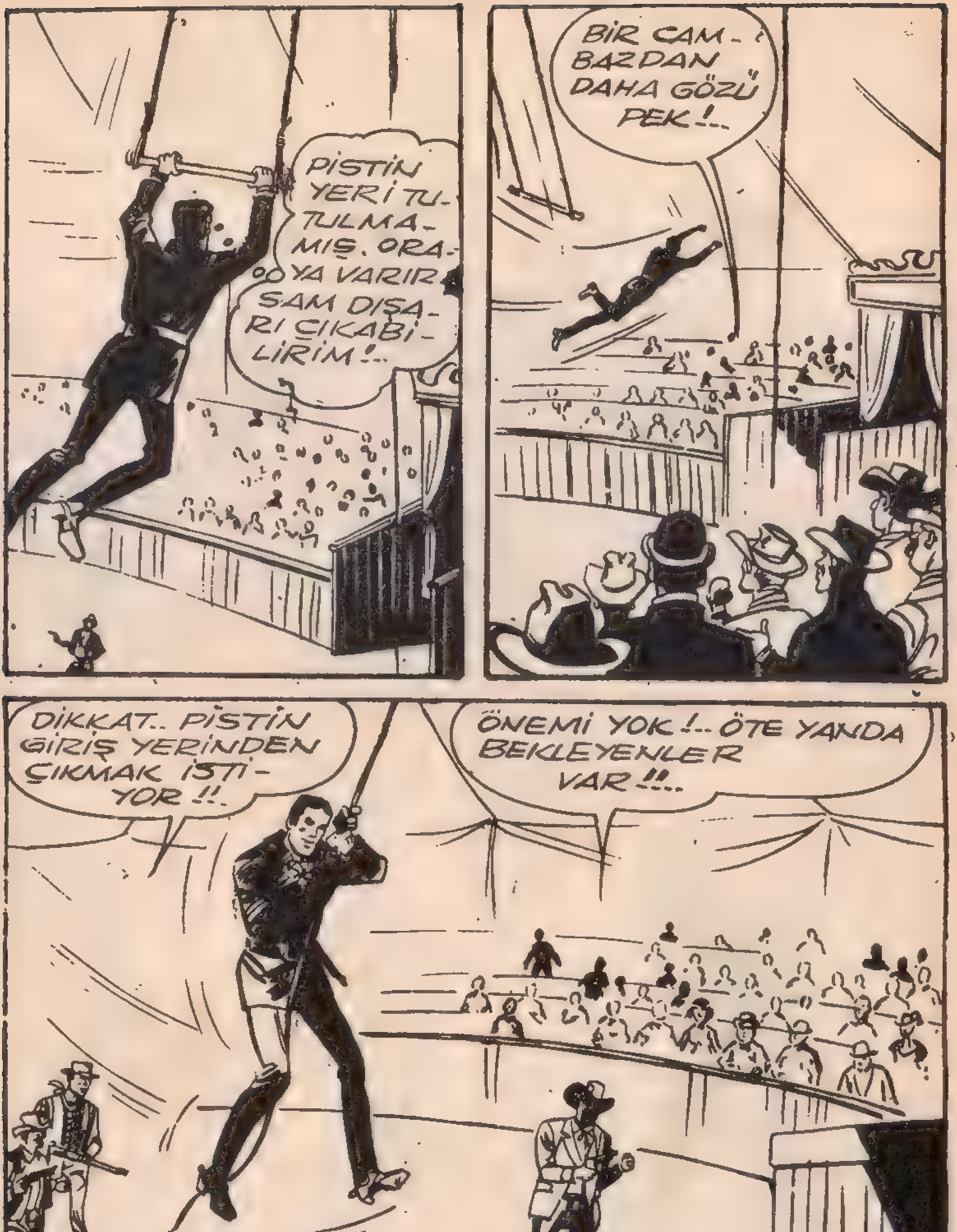
PİSTİN YERİ TUTULMAMIŞ. ORAYA VARIRSAM DIŞARI ÇIKABİLİRİM!..
BİR CAMBAZDAN DAHA GÖZÜ PEK!..
DİKKAT.. PİSTİN GİRİŞ YERİNDEN ÇIKMAK İSTİYOR!!
ÖNEMİ YOK!.. ÖTE YANDA BEKLEYENLER VAR!!..
12

BURAYA KADAR İYİ...
...FAKAT EN ZORU BAŞLIYOR ŞİMDİ...
ÇIKMAYA ÇALIŞMAK BOŞUNA... BİR AN İÇİN BURAYA SAKLANAYIM...
ŞURDA!..
13

FAKAT...
NERDE?..
KAFESTE OLAMAZ YA!.. YAKALANMAKTANSA KENDİNİ ASLANLARA YEDİRMEYE DÜŞÜNEBİLECEĞİNİ SANMAM..
FAKAT ONUN BURAYA GİRDİĞİNDEN EMİNİM!
VAKİT KAYBETMEYELİM.. BAŞKA YERDE ARAYALIM!..

FAKAT ADAMLAR GİDER GİTMEZ...
ZAVALLI HAYVAN.. ÜZGÜNÜM FAKAT İKİMİZİN HAYATI BAHİS KONUSUDUR..
ŞİMDİ BAKALIM NE YAPABİLECEĞİZ ?..
..VAY BİR DEVE..AT OLMASINI İSTERDİM, FAKAT ONUNLA YETİNECEĞİM !..

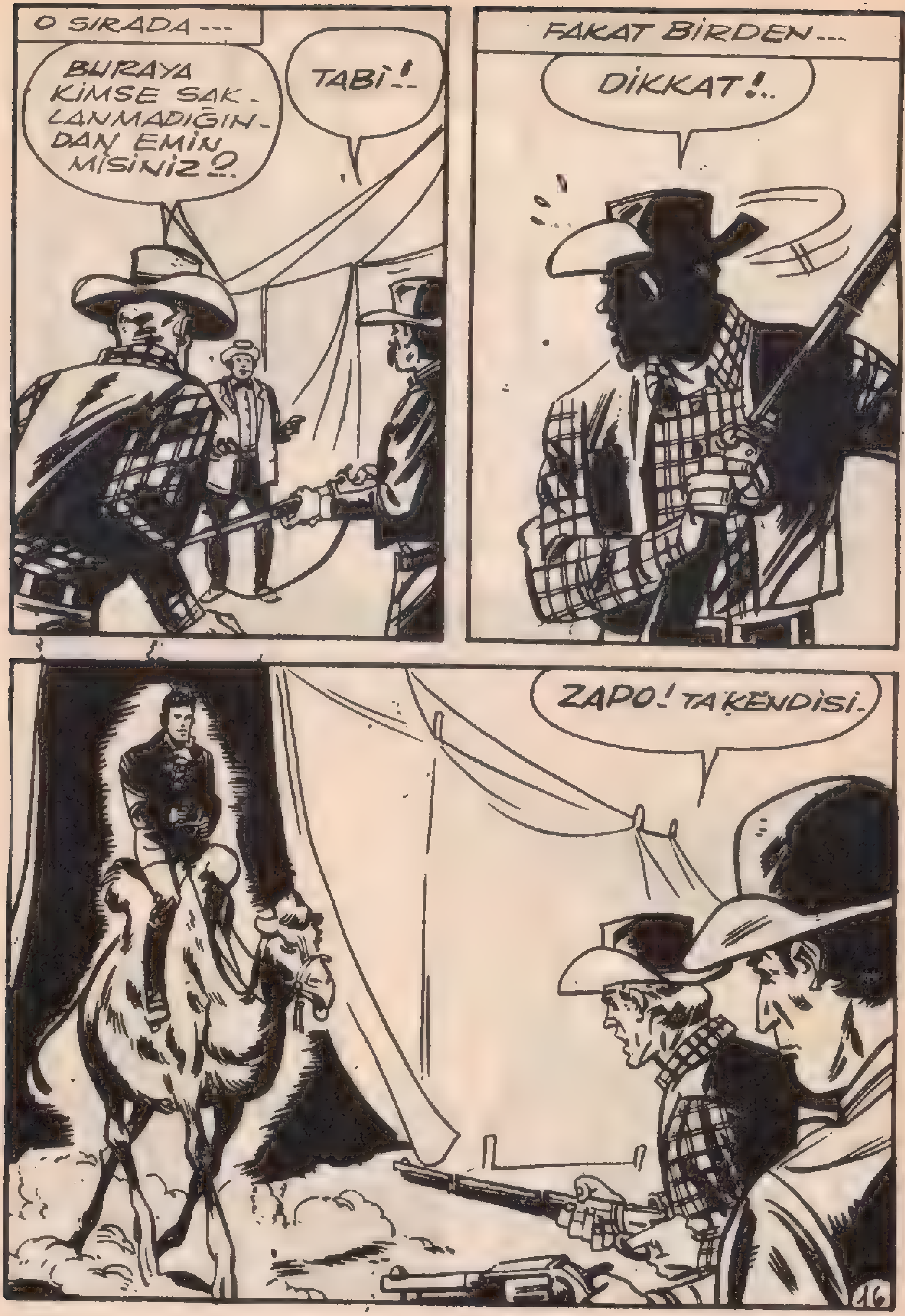
O SIRADA---
BURAYA KİMSE SAK-LANMADIĞIN-DAN EMİN MİSİNİZ?..
TABİ!..
FAKAT BİRDEN...
DİKKAT!..
ZAPO! TA KENDİSİ.
16

FAKAT ÜÇ ADAM SİLÂHLARINI ÇEKME FIRSATINI BULAMADAN...
AAH!..
ATEŞ!.. MUTLAKA DURDURUN ONU!..
17

VURAMADIK!..
ALARM VERIN-TAKİP EDECEĞİZ!..
O SIRADA ZAPO...
BU ARABALAR SIRASINDAN ÇIKINCA KURTULURUM...
AH!..KÖR ŞEYTAN!..
YÜRÜMESİNİ BİLMİYOR-MUSUN?!
18

BİR BACAĞI KIRILMIŞ. YAYA DEVAM ETMEK ZORUNDAYIM!..
ATLARI ALIN!
ŞURAYA GİT!..
İŞİM BİTTİ...
HIŞŞT... BURAYA GEL!..
19

GİR. BURDA ARAMAZ-LAR!
SAKALIM MI SENİ KOR-KUTUYOR. BEN ALDIR-MIYORUM. BUNA ALIŞTIM...
BUNU BE-NİM İÇİN NEDEN YAPI-YORSUN?
BİR KARDEŞİM VARDI. KANDIRIP ASKERE ALDI-LAR...
...SUMMER KALESİ ÇAR-PIŞMASINDA ÖLDÜ!
ANLIYORUM.

O SIRADA...
BİNMİŞ OLDUĞU DEVEYE BAKIN!..
BİR BACAĞI KIRILMIŞ!.
O HALDE ZAPO UZAKTA OLAMAZ.
BÜTÜN ARABALARI ARIYALIM.

AÇINIZ!
TOK! TOK!
KARYOLANIN ALTINA SAKLANIN, ARAMALARINA ENGEL OLACAĞIM.
NE İSTİYORSUNUZ?
BİR ADAMI ARIYORUZ.
YANILIYORSUNUZ. BEN SAKALLIYIM, AMA GENE BİR KADINIM.
YA KILIK DEĞİŞTİRMİŞ ZAPO İSENİZ?!

HERHALDE BU SAKAL TAKMADIR !..
AY!..
SAHİ İMİŞ !..
SURATINA YİYECEĞİN BALYOZ KADAR SAHİCİ !..
DIŞARI!
HIH !..
NE KUVVET!..

RAHATSIZ ETTİĞİMİZ İÇİN ÜZGÜNÜZ BAYIM.. OH BAYAN..
DEFOL!..
AH!..
BU KADIN DEĞİL SAKALLI BİR KAPLAN!.
HEM DE NASIL. EN AZ ÜÇ DİŞİMİ KIRDI!.

GİTTİLER. BİRAZ SONRA SİZİ ŞEHRİN DIŞINA GÖTÜRECEĞİM. EMİ...!
HAYATIMA SİZE BORÇLUYUM.
BİRAZ SONRA...
FAKAT İNANILMAZ ŞEY... SANKİ BUHAR OLUP HAVAYA UÇTU...?!
İŞTE GİTMEYE HAZIRLANAN BİR ARABA..

ALLAH AŞKINA ONUNLA İLGİLENMEYİN!!..
O SAKALLI KADINDIR...ONU RAHAT BIRAKIN. BARUT GİBİDİR.
HEM SONRA...KİMLİĞİNDEN YANILMIYA İMKÂN YOK. SAKALINI ÇEKME FELÂKETİNE UĞRADIM.
AZ SONRA ARABA ŞEHİRDEN ÇIKTI...
SERBESTSİN ZAPO... ARTIK SENİ BULAMAZLAR!..
26

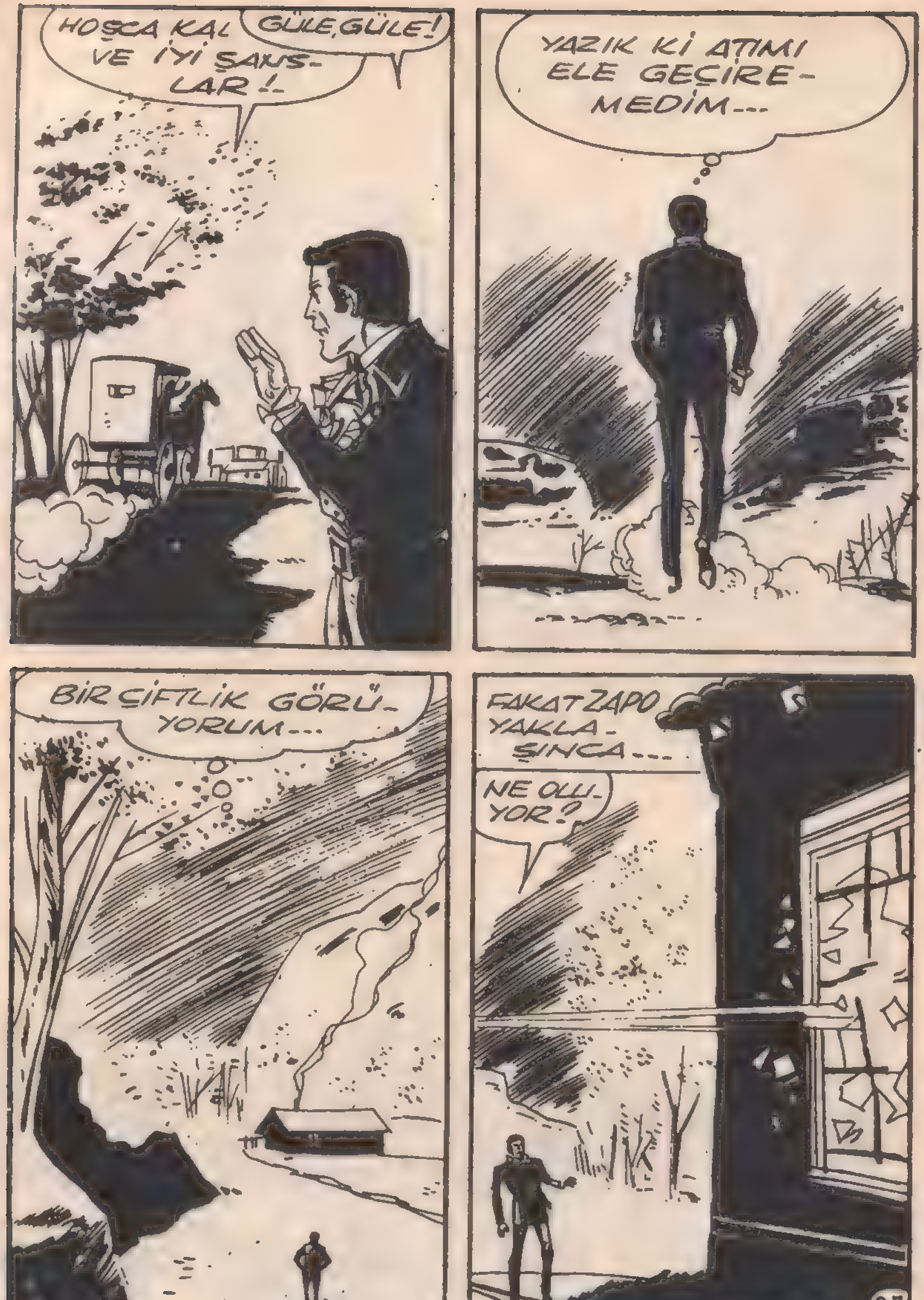
HOŞCA KAL VE İYİ ŞANS-LAR!..
GÜLE, GÜLE!
YAZIK Kİ ATIMI ELE GEÇİRE-MEDİM...
BİR ÇİFTLİK GÖRÜ-YORUM...
FAKAT ZAPO YAKLA-ŞINCA...
NE OLU-YOR?
27

KAÇMAYA ÇALIŞMAYIN BAY BRAND YOKSA CANINIZA OKURUM !..
HAYDUTLAR !..
BRAND KÂĞITLARIN BU ÇANTADA SAKLI OLMALI !?
NE YAPMAK İSTİYORSUN. ONLAR BENİMDİR...
BUNU BİLİYORUZ. İŞTE ONUN İÇİN YOK ETMEK İSTİYORUZ !..
28

YAPAMAZSINIZ. BEN İNGİLTERE VATANDIŞI VE GAZETECİYİM.
SUSUN. BENİ TESİR ALTINDA BIRAKAMAZSINIZ.
O HALDE... YOK EDİN BELGELERİMİ İSTERSENİZ AMA BENİ SUSTURAMAZSINIZ!..
SENİ HAPİS TUTTUĞUM SÜRECE KONUŞAMAZSIN... HE-E... HE-HE!..
YA ŞİMDİ ?!..

O ÇANTA-DA NE OL-DUĞUNU BİLMİYO-RUM...
FAKAT ÖNEM-Lİ OL-MALI...
LÂNET!...
ŞİMDİ BİR ŞEY ANLA-MAYA ÇALIŞA-LIM...

ATIN SİLÂH-LARI !..
ATEŞ MASTER.
FAKAT ZAPO FIRSAT VERMEDİ...
ATIN SİLÂH-LARI DE-MİŞTİM !..

KİMSİNİZ? NE İSTİYORSUNUZ ?!?
DEDİĞİNİZİ YAPTIK. ŞİMDİ GÖRÜŞEBİLİRİZ.

ADIM ZAPO'DUR..
ZAPO!..
KURTULDUM!

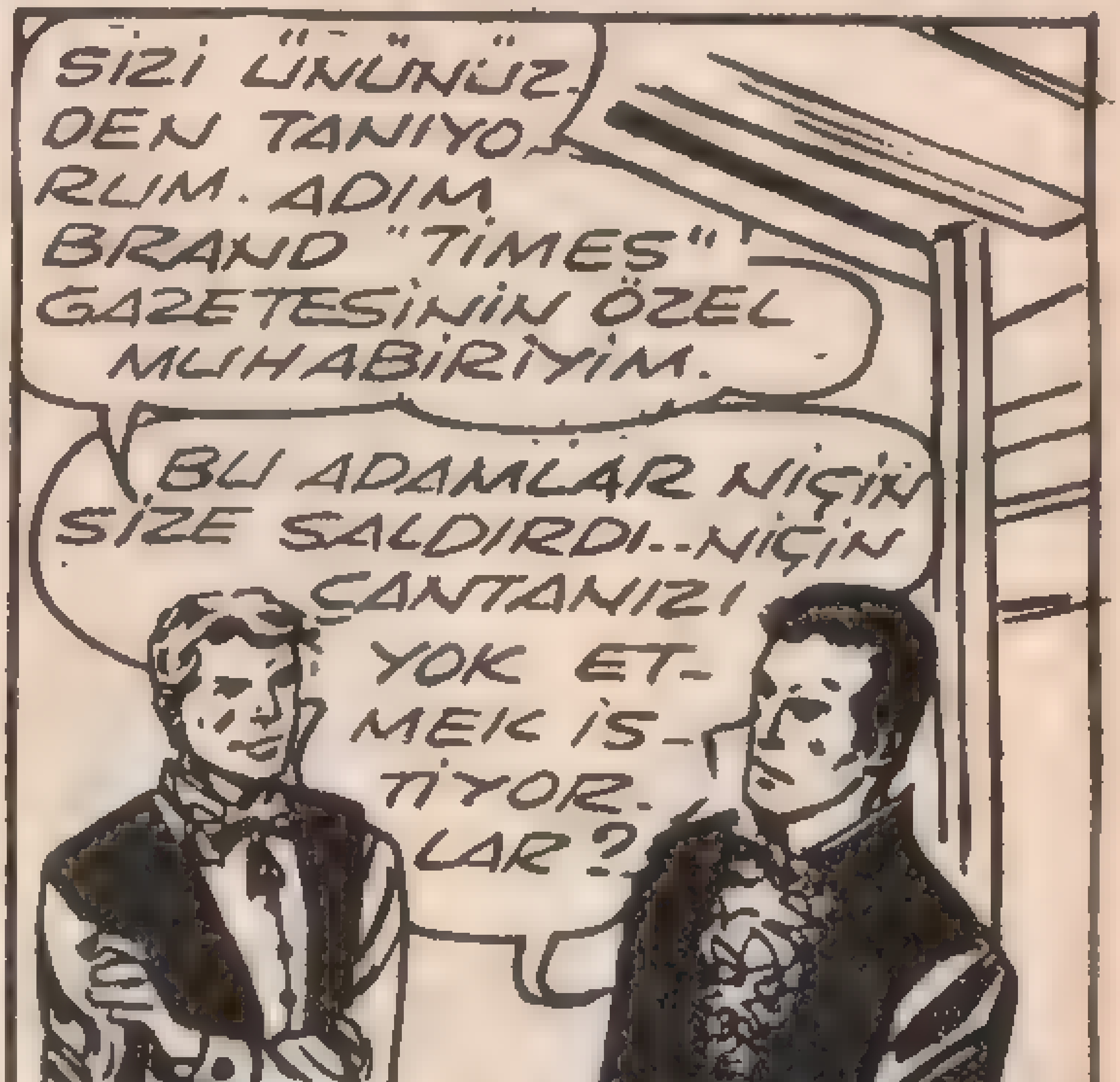
SİZİ ÜNÜNÜZDEN TANIYORUM. ADIM BRAND "TIMES" GAZETESİNİN ÖZEL MUHABİRİYİM.
BU ADAMLAR NİÇİN SİZE SALDIRDI.. NİÇİN ÇANTANIZI YOK ETMEK İSTİYORLAR?
32

DEVAMI VAR...

BILLY ROCK

BİLLY ROCK VE ARKADAŞLARI OLAF'LA NİNO ÇÖLDE AZ KALSIN SUSUZLUKTAN ÖLÜYORLARDI... YAŞLI BİR ALTIN ARAYICISI İLE OĞLU TOM ONLARI KURTARDIYSADA TAM ÇÖLDEN ÇIKACAKLARI SIRADA HAYDUTLARIN HÜCUMUNA UĞRADILAR.

FAKAT OLAF HİÇ BEKLEMEDEN YÜZÜNE BİR YUMRUK PATLATIR..
AĞZINI BİR DAHA AÇAMAZSIN KEÇİ..
VAY CANINA!.. KUŞATTILAR BİZİ..!
ŞİMDİ NE YAPACAĞIZ PEKİ ?
ARABANIN DİBİNE KADAR ÇEKİLELİM YOKSA DELİK DEŞİK EDERLER BİZİ..
CESARET ÇOCUKLAR! BİR İKİSİNİ TEMİZLEMEKLE İŞE BAŞLAYALIM!
SENİN MESLEĞİN SON BULDU AHBAP..
AAAAH!
BU DA TEKAÜDE SEVKEDİLDİ...
KÖR ŞEYTAN!

İŞİMİZ ZOR.. KALABALIK BU HAYDUTLAR..
HEM DE KAYALARI SİPER ALMIŞLAR..
BİR ŞEYTANLIK DÜŞÜNDÜM BEN JUANITO.. BİR MEŞALE YAKIP TENTENİN ÜZERİNE AT.. DIŞARI ÇIKARLAR O ZAMAN!
FEVKALÂDE BİR BULUŞ ŞEF..
ARABANIN ÜZERİNE TUTUŞTURULMUŞ BİR ODUN ATILDI..
ALIN BAKALIM..
ŞEF.. NİYETLERİ BİZİ KEBAP YAPMAK..
AH! BU SEFER DURUMUMUZ KÖTÜ!..

JUANİTO ELİNİ AĞZINA DAYAYARAK..
SİLÂHLARINIZI ATIP ELLERİNİZ HAVADA DIŞARI ÇIKIN YOKSA YAKARIM..!
ŞİMDİLİK İTAAT ETMEK ZORUNDAYIZ..!
HAYATIMDA İLK DEFA TESLİM OLUYORUM ÇARESİZLİKTEN..
İŞTE TESLİM OLDUK ÇAKALLAR!
KEBAP OLMAKTAN KORKTUNUZ DEĞİLMİ? YAKLAŞIN!
ÜÇ ARKADAŞ HAYDUTLAR TARAFINDAN ÇEVRİLDİĞİ SIRADA ŞEF..
ÇABUK SİZ İKİNİZ TENTEYİ SÖKÜN ARABAYI FEDA ETMEK İSTEMİYORUM..
ONLARI NE YAPACAĞIZ ŞEF?
ŞU İKİSİ SAĞLAM YAPILI, İKİYÜZ DOLARA ÇİNLİLERE SATABİLİRİZ ONLARI..
BU ÇAYLAK BİZİ AT SANDI GALİBA..
SEVİN NİNO, UZUN ZAMAN ELLERİNDE KALMAYACAĞIZ DEMEKTİR.
4

GENENİZİ KAPATIN.' ONLARA GÖZ KULAK OL JUANİTO.. ŞU ARABAYA BİR GÖZ ATAYIM!.
PEKİ ŞEF!
BİRAZ SONRA..
HAYDİ GİDİYORUZ ARKADAŞLAR.. AKŞAM OLMADAN KOMANÇİ ŞEHRİNE VARMALIYIZ!
DEE-HEH!
BU İŞİN SONU NEYE VARACAK..
KİMBİLİR? BELKİ YİNE KURTULURUZ OLAF!..
VE AKŞAM OLMADAN..
ŞEHRE VARDIK.. ÖNCE ARABAYI BİR AHIRA GÖTÜR ESİRLERLE SONRA İLGİLENİRİZ.
OKEY!
KOMANÇİ ŞEHRİ KIZILDERİLİLERİN HÜCUMU YÜZÜNDEN TERKEDİLMİŞ VE AT HIRSIZLARININ YATAĞI OLMUŞTU..
KEYFİN YERİNDE DEĞİL FELİPE!
ÇOK ŞANSSIZDIK.. POSTA ARABASI SOYGUNU FİYASKO İLE SONUÇLANDI..ON GÜNDE BİR KURU ARABA O KADAR!
BİRKAÇ PARÇA ALTIN ELE GEÇİRDİK O KADAR DOMİNGO...
BOŞ VER! GEL BİR VİSKİ YUVARLA! SANA BİR TEKLİFİM VAR.
PEKALA! O ÇİNLİ ŞEHİRDE Mİ?
5

HAYIR! ÇETESİ İLE BİRLİKTA BİRKAÇ GÜN ÖNCE AYRILDI..!
HAY AKSİ ŞEYTAN.. ÜÇ ESİR SATACAKTIM ONA!
O SIRADA ŞEHİR KAPILARINDA..
ŞU GÜRÜLTÜYÜ DUYUYOR MUSUN? BİR SÜRÜYE BENZİYOR!
ATLILAR YAKLAŞIYOR!
KIZILDERİLİLER..
"BOZ KARTALLAR OLDUĞU GİBİ GELİYORLAR...
HAY ALLAH!.. HEMEN ARKADAŞLARA HABER VEREYİM!.
BİRAZ SONRA..
DON FELİPE! BOZ KARTALLAR ŞEHRİN KAPILARINDA...
HAY ALLAH KAHRETSİN.!
İYİ BİR KARŞILIK GÖRECEKLER! EVLERDE BARİKAT YAPIP ÇARPIŞMAK İÇİN HERKES HAZIRLANSIN!
OLUR ŞEF!
6

BİR BU BELÂ EKSİKTİ!...
KOMANÇİLERİN BU TUTUMUNU BEKLEMEK LÂZIMDI..
BİZ HANDA KALIRIZ! SAĞLAM BİR YAPIDIR ORASI..
ADAMLARIMIN DÖRDÜNÜ PENCERELERE, DÖRDÜNÜDE ÇATIYA YERLEŞTİRİRİM..
FAKAT ŞEHİRDEKİLERİN HEPSİ EVLERE SIĞINMAYA VAKİT BULAMADILAR..
SOLUK YÜZLERE ÖLÜM..
AAH!
CANIN CEHENNEME KIZILDERİLİ!
AAAH!
DON FELİPENİN VE DOMİNGONUN ADAMLARI KIZILDERİLİLERİ KURŞUN YAĞMURUNA TUTARLAR-
GEBER SOLUK YÜZ..
7

AHH!
O SIRADA...
BU KORKUNÇ GÜRÜLTÜNÜN MANASI NE ACABA?..
BÜYÜK BİR ÇARPIŞMA YA DA KAVGA OLUYOR SANIRIM.
BAĞLARIMDAN HEMEN HEMEN KURTULDUM.. BİRAZ SABREDİN ÇOCUKLAR..
AFERİN NİNO! BU İYİ HABER İŞTE..
TAMAM!
BİRAZ SONRA...
AH! ŞİMDİ KENDİMİ BAMBAŞKA HİSSEDİYORUM.
NE DEMEZSİN?
NİNO DIŞARIYA BİRGÖZ AT DA GÖRDÜKLERİNİ ANLAT..
8

NINO KAPIYI ARALAR!
ANLADIĞIMA GÖRE KIZILDERİLİLER ŞEHRE SA. DIRIYOR..
HANIN İÇİNDE!..
KÖKLERİ KURUSUN KARINCA SÜRÜSÜ GİBİ MUBAREKLER..
BOŞ VER ONLARI ŞİMDİ PÜSKÜRTÜRÜZ..
AAAH!
TAM SAVUŞMAK ZAMANI GALİBA KİMSE BİZİ TAKİP EDEMEZ..
EVET AMA ATLARA İHTİYACIMIZ VAR..
HER YERDE AT BULABİLİRİZ BENİ TAKİBE HAZIR OLUN! HANIN ETRAFINDA ÇARPIŞTIKLARI İÇİN KUZEYDEN KAÇARIZ..
BİLLY ROCK DIŞARI FIRLAR ARKADAŞLARI ONU TAKİP EDER..
DUVAR KENARINDAN KOŞUN!

BU SIRADA BİR KIZILDERİLİ ONLARI GÖRÜR...
PEŞİMDEN GELİN! ŞU ÜÇÜNÜN KAFA DERİSİNİ YÜZELİM..!
ÖLÜM..!..
YOOUUU
HAY ALLAH BUNLAR DA NEREDEN ÇIKTI..!
BELKİ DE ONLARI ALLAH GÖNDERDİ.. NE YAPIP ATLARINI ALTLARINDAN ALMALIYIZ..
SÖYLEMESİ GİBİ KOLAY DEĞİL AMA DENEYECEĞİZ..
DİKKAT GELİYORLAR..
BİRİNCİ KIZILDERİLİ OLAF'IN ÜZERİNE SALDIRIR..
KAFANI UÇURACAĞIM!
BEN DE SENİN KAFANI KIRACAĞIM..
OOH!

O SIRADA NİNO..
İN BAKALIM O ATTAN!
BİR KIRBAÇ DARBESİYLE KIZIL-DERİLİYİ ALT EDER..
BUNA MELEK UÇUŞU DER-LER!
BİLLY ROCK'UN İŞİ KOLAY DEĞİLDİ..
CANIN CE-HENNEME
YOO..SAVUŞUP GİDEMEZSİN!
ATINA İHTİYA-CIM VAR KIRMI-ZI SURATLI..

NİHAYET ATI ELE GEÇİRİP HEMEN BİNERLER..
ŞİMDİ VAKİT KAYBETMEDEN KUZEYE...
ÜÇ ARKADAŞ HEMEN KOMANÇİ ŞEHRİNDEN AYRILDILAR..
KIZILDERİLİLERLE HAYDUTLAR DÖVÜŞÜP DURSUNLAR..
ERTESİ GÜN ...
BAKIN BİR ÇİFTLİK VAR ÖNÜMÜZDE..
BİR HARABE DESEN DAHA İYİ OLUR..
ONU KIZILDERİLİLER YAKMIŞTI.. FAKAT GİDİP GÖRELİM, BELKİ YİYECEK VE SİLÂH BULURUZ..
ALÇAK KIZILDERİLİLER SAHİPLERİNİ BİLE ÖLDÜRMÜŞLER..
NİNO! GİT BAK İÇERDE NELER OLMUŞ! VE YİYECEK BULMAYA ÇALIŞ! OLAF'LA BEN ETRAFTAKİ SİLÂHLARI TOPLAYACAĞIZ!
PEKİ ŞEF!

BİRKAÇ SAAT SONRA ÖLDÜRÜLEN AİLEYİ GÖMEN ÜÇ ARKADAŞ YENİDEN YOLA KOYULURLAR..
YANIMDA BİR SİLÂH OLUNCA DAHA GÜÇLÜ OLUYORUM..
BEN DE! ŞU ELİMDEKİ İYİ BİR SİLAHA BENZİYOR!
BU YÖNDE İLERLERSEK BİR HAFTAYA KALMADAN FENİKS'E VARIRIZ
ERTESİ GÜN GÜNEŞ BATARKEN YALNIZ ÇAKALLARIN YAŞADIĞI BÖLGEDEN GEÇİYORLARDI..
SANKİ BİR TAPINAK ŞU..
EVET.. AZTEK'LERİN BİR TAPINAĞI. GEÇİT ONUN ARKASINDA.. YANINDAN GEÇECEĞİZ..!
BİRAZ SONRA
ORAYA BİR KIZILDERİLİ GİRDİ..
RÜYA GÖRMÜŞSÜN!
YEMİN EDERİM Kİ BİR KIZILDERİLİYDİ..
O HALDE ATLARIMIZI GİZLEYELİM DE ORADA NE OLUP BİTTİĞİNİ GÖRMEYE GİDELİM.. BİRAZ ENDİŞELİYİM..
ÇARPIŞMAK ZORUNDA KALIRSAK KÖTÜ..
13

ÜÇ ARKADAŞ ATLARINI KAYALARIN ARKASINA SAKLAYARAK TAPINAĞA YAKLAŞIRLAR.
ÇOCUKLAR İHTİYATLI OLALIM.. BİR SÜRPRİZLE KARŞILAŞABİLİRİZ..
GÜRÜLTÜ ÇIKARMADAN TAPINAĞA YAKLAŞIRLAR!
BİLLY ROCK TABANCASI ELİNDE KAPISINA YAKLAŞIR..
İÇERSİ BOŞTUR..
YANILMIŞ OLACAKSIN NINO! CANLI KİMSEYİ GÖREMİYORUM..
BİR HAYALET DEĞİL KIZILDERİLİYİ GÖRDÜM DİYORUM..!
O HALDE BURADA GİZLİ BİR KAPI, BİR GEÇİT VAR..
19.3

ETRAFI TETKİK EDERKEN
ŞEF.. ŞU İZLERE BAK..
TAŞ BLOK DAİRE ŞEKLİNDE İZ BIRAKMIŞTI.. O HALDE OYNAYA BİLİYOR DEMEKTİ..
VAY CANINA.. İŞTE O GİZLİ GEÇİT..
BUNUN GİZLİ BİR MEKANİZMASI OLDUĞU MUHAKKAK.. HAYDİ BİR DENEME YAPALIM..
ÜÇÜ BİRDEN DAYANINCA TAŞ BLOK HAREKETE BAŞLADI..
YANILMAMISIK DEMEK..
BAKINIZ BİR MERDİVEN!
ACABA NEREYE ÇIKIYOR..

BIRDEN GÜN IŞIĞI İLE KARŞILAŞIRLAR-
NEREYE ÇIKTIĞIMIZI MERAK EDİYORUM..
İŞTE HEP BİRLİKTE GÖRDÜKLERİ ŞEY..
ESKİ BİR AZTEK ŞEHRİNİN HARABELERİ BUNU TAHMİN ETMELİYDİM..
BİRDEN YANKILAR YAPAN BİR ULUMA İŞİTİLİR..
AKLIMI BAŞIMDAN ALDI.. BU NE OLABİLİR?
TARİH ÖNCESİ BİR DEVİN SESİNE BENZEMEKTEDİR BU ULUMA...
BRRR.. BURAYA GELMEDEN VASİYETNAMEMİ YAZMALIYDIM..
SAKİN OLUN. BEN MESELEYİ ANLADIĞIMI SANIYORUM..
GÜNEŞİN OGULLARININ BAŞKA BİR KARARGAHINA DÜŞTÜK.. BU BÜYÜK BOROZANLARININ SESİ..
18

GERÇEKTEN YÜKSEK TAPINAĞIN ÜZERİNDE..
BU ARA TANRIÇA İLE BÜYÜCÜ ARASINDA TARTIŞMA DEVAM ETMEKTEDİR..
ONU GÖRMEK İSTİYORUM.. BUNA MANİOLAMAZSINIZ!..
ÇÜNKÜ O BENİM IRKIMDAN BİR BEYAZ ADAMDIR.
BELKİ DE O BİRŞEY FARKETMEDEN ARZUN YERİNE GELECEK..
ADIK OSTLARINI PEŞİNE AKAN BILLY BU İKİ BELDE ARASINDAKİ GEÇİT İLERLEMEKTE..
YANILMIYORSAM BIRAZ SONRA AZTEK ŞEHRİNE VARMIŞ OLACAĞIZ..
YA YAKALANIRSAK..
O ZAMAN MACERAMIZ SÖNÜK BİR ŞEKİLDE SONA ERER..
19

BİRAZ SONRA ÜÇÜ DE MAĞARADA GENİŞ BİR YERE VARIRLAR..
BİR MERDİVEN!
BİRAZ SONRA.
AYAĞI TAKILAN UÇURUMA YUVARLANDI DEMEKTİR..
FAKAT TEPEYE VARINCA BİR SÜRPRİZLE KARŞILAŞIRLAR..
ŞURAYA BAK.. MERDİVEN BURDA SON BULUYOR..
VAY CANINA! NE YAPACAĞIZ ŞİMDİ BİLLY?.
20

KARŞIDAKİ HER HALDE BU YUVALARA OTURUYOR OLMALI..
BİLLY ROCK TAHMİNİNİN DOĞRU OLDUĞUNU ANLAR.
İNİP KALKAN BİR KÖPRÜ-
EVET AMA ONU NASIL İNDİREBİLİRİZ ACABA ?
ÇARE DÜŞÜNÜRLER..
BURADAN ÇIKMAK ZORUNDAYIZ! ŞU KEMENDİNİ VER OLAF.!
AL ŞEF!
BİLLY KARŞIDA BİR ÇENGEL GÖRMÜŞTÜR.
KEMENDİNİ O ÇENGELE TAKAR..

İSTE OLDU!
ÖTE TARAFA GEÇİNCE İPİDE ALMALIYIZ.. ŞU KAYANIN ETRAFINA SAR ONU..
OKEY!
NİNO SİVRİ KAYANIN ETRAFINA İPİ İYİCE DOLAR VE SONRA..
OLDU MU?
TAMAM NİNO BÖYLE!
BİRAZ SONRA..
BİZ ORAYA GEÇİNCEYE KADAR İPİ SIKICA TUTACAKSIN!
BANA GÜVENEBİLİRSİNİZ!
NİNO İPİ KUVVETLE ÇEKERKEN!
İLK GEÇİŞİ KORKUSUZ ROCK YAPAR..

BIRAZ SONRA AYAĞINI KAYA ÇIKINTISINA BASAR..
SIRA SENDE OLAF!
İLKİN KÖPRÜYÜ İNDİRMEK İMKÂNSIZ GİBİ GÖRÜNÜR..
HAY ALLAH! ZİNCİRLERİ KIRMAK İCABEDECEK..
FAKAT BİR KIZILDERİLİ GÜRÜLTÜLERİ İŞİTMİŞTİR..
ONUN AYAK SESLERİNİ BİLLY VE OLAF İŞİTMEMİŞLERDİR..
SSST..! GELEN VAR..

GEÇİDİN BEKÇİSİ MEKANİZMAYI HAREKETE GEÇİRİR..
KÖPRÜ AĞIR AĞIR İNER..
BİRİ BENİ GÖRÜRSE 'HAPI YUTTUM' DEMEKTİR..
O ANDA ŞAŞKINLIKLA BİR AYAĞINI BOŞLUĞA ATAN NİNO...
BİLLY VE OLAF'IN GÖZLERİ ÖNÜNDE BİRDEN HAVADA SALLANIR..
NİNO!

MANİTU! BİR BEYAZ ADAM..
NİNO TEHLİKELİ ŞEKİLDE SALLANIR..
ÖLÜM!..
AAAH!
BİLLY ROCK ONA YARDIM İÇİN DAR KÖPRÜYE ATILIR..
BIRAZ AĞIR OL HESAPTA BEN DE VARIM..
VE ONUN BIÇAK TUTAN ELİNİ YAKALAR..
FAKAT HER İKİSİ DE DENGELERİNİ KAYBEDİP YIKILIRLAR..
VAY ŞEYTAN!
25

TODOL'UN KAPILARI-
NI ZORLAYAN YABAN-
CILARIN CEZASI
ÖLÜMDÜR.
FAKAT OLAF BİLLY'NİN İMDA-
DINA YETİŞİR..
SANA KİM DEDİ
BÖYLE KAŞIN
DİYE UYUZ..
BEN SENİ
KAŞIRIM..
AAAAH!
EYVALLAH
OLAF! SEN OLMA-
SAYDIN BENİ BOŞ-
LUĞA ATACAK-
TI..
SEN DE
BENİ BIÇA-
ĞINDAN
KURTARDIN.

NİNO!
BURADA-YIM.. NE Bİ-ÇİM BAĞIRI-YORSUN?
YUKARI ÇIKMAMA YARDIM ET SADECE!
GEL BA-KALIM..!
BENİ KORKUT-TUN BE NİNO!
KORKMA O KADAR KO-LAY ÖLMEM BEN..
HAYDİ YETER! BURADA YAKALA-NIRSAK AKIBETİ-MİZİN NE OLACA-ĞINI ÖĞREN-DİK..
HAYATIMIZ TEHLİKEDE AMA DAHA GERİ DÖN-ME İMKÂNIMIZ KAYBOLMADI..
27

NE DEMEK İSTİYORSUNUZ ŞEF..
BU MACERAYA ATILMA SEBEPLERİ SİZİ ETKİLEMEZ DÖNMEKTE SERBEST BIRAKIYORUM SİZİ...
ŞEF, GÜVENİNİZİ KAYBETMEKTENSE KAMCIMI KAYBETSEM DAHA İYİ!..
İYİ KONUŞTUN BU ANA KADAR ONU TERKETMEDİK YİNE AYRILMAYACAĞIZ..
ZATEN SİZDEN BU CEVABI BEKLİYORDUM SADIK DOSTLARIM..
ÜÇ ARKADAŞ KENDİLERİNİ BİLİNMEZ BİR ALEME GÖTÜREN MERDİVENLERE TIRMANIRLAR..
DİKKAT... SESLER İŞİTİYORUM..
TEPEDEKİ KAPI KOLAYCA AÇILIR..
BİR PERDE VAR..!
BURASI BİR TAPINAK-
BİR KAPI GICIRTISI İŞİTİLİR..
BİRİ GELİYOR... SAKLANALIM..

BİRDEN ACAİP BİR KAFİLE GÖRÜNÜR..
NİNO GÜLMEKTEN KENDİNİ ALAMAZ.
AH! AH! KARNAVALDAYIZ GALİBA..
BİR SEY HAZIRLIYORLAR..
SUSUN ÇOCUKLAR!
ÖKÜZ MASKELİ VE CÜBBELİ ADAMLAR İLÂHİLER MIRILDANARAK İLERLER...
TODOL OH... TODOL... SAYA.. SAYA.. SAYAAA..
NE YAPIYORLAR?.
ESRARENGİZ BİR İBADET.. HİÇBİR BEYAZIN GÖRMEDİKLERİNİ GÖRECEGİZ..
BİRDEN..
EY ULU TODOL! BANA BU İŞİ YAPACAK KUDRET VER..
NELER KONUŞUYOR ŞEF..
TANRILARI TODOL'DEN BİR MUCİZE BEKLİYORLAR GALİBA..
29

PAPAĞAN GİBİ AYNI ŞEYİ TEKRARLIYOR BUNLAR..
20-17
BİR MUCİZE MEYDANA GELİR..
TODOL..SAYA.. TODOL..SAYA..
KEÇİLERİMİ KAÇIRDIM YOKSA BAŞ RAHİBİ ÇİFT GÖRÜYORUM..
20-18
GERÇEKTEN RAHİP SANKİ İKİ TANE OLMUŞTUR..
KUDRETİ.. KUVVETİ.. VE İRADEYİ..
ACABA AKLIMI MI KAÇIRIYORUM..
20-19

GÖRÜNTÜLERDEN BİRİ TAPINAKTA KALIRKEN ...
DİĞERİ BİR HAYAL GİBİ UZAKLAŞIR..
TAŞ DUVARLARDAN GEÇER..
ACABA RÜYA MI GÖRÜYORUZ ŞEF..?
BU GÖRDÜĞÜMÜZ, SAVAŞACAĞIMIZIN KİMSELERİN GÜCÜNÜ GÖSTERİR BİZE..
BILLY ROCK BİR KAPI GÖRÜR. ŞİMDİ SİNİRLERİNE TAMAMEN HAKİMDİR..
GELİN, ŞURAYA GİRELİM.
BURASI OYUNCAK MAĞAZASI MI?
BU MASKELER BANA BİR FİKİR VERDİ..
BİRAZ SONRA KORİDORLARDA, ÜÇ MASKELİ DAHA YÜRÜR..
YANILMAMIŞIK.. BAKIN DOSTLARIM..

DEVAMI GELECEK SAYIDA..

KARAOĞLAN

HAFTALIK GENÇLİK VE KAHRAMANLIK DERGİSİ

KARAOĞLAN'I çocuğunuza, öğrencinize ve dostunuza tavsiye ediniz.

KARAOĞLAN'IN MACERALARI DÜNYANIN EN HEYECANLI RESİMLİ ROMANIDIR

BU HAFTA YENİ MACERA AYRICA **SİNEMA** VE **MÜZİK HABERLERİ** — OKUYUNUZ

HERBİRİ BAŞTANBAŞA RESİMLİ TARİHİ HEYECAN VE KAHRAMANLIK MACERASI OLAN KARAOĞLAN DERGİSİ CİLTLERİNİN FİATI 5 LİRADIR

ZAPO

Haftalık mecmua

Sayı - 5

Salı günleri çıkar Sahibi: Bilge Şakrak. Mesul Müdür: Sabahattin Yılmaz Baskı Duran Ofset Matbaası. Adres: Cemal Nadir sok. Büyük Milâs Han İstanbul Tel : 27 69 97 30-Haziran-1970